Departamento Nacional de Planeación - **DNP**

PLANTILLA DE ESPECIFICACIÓN DE HISTORIAS DE USUARIO

BAKEADMIN

COFFEEPARK
INVERSIONES SECAM S.A.S

Departamento Nacional de Planeación
Bogotá, 2026

Control de Versiones

Versión	Fecha	Descripción	Autores
0.1	2026/03/30	Modificación de datos	Santiago Alfonso
0.2	2026/04/09	Modificación de datos	Santiago Alfonso

Derechos de Autor: La elaboración de este documento y sus diferentes componentes estuvo a cargo del Grupo de Gestión de Sistemas de Información de la Oficina de Tecnologías y Sistemas de Información del Departamento Nacional de Planeación, DNP, razón por la cual los Derechos de Autor y en lo particular los derechos patrimoniales de este documento y su contenido pertenece exclusivamente al DNP. Por lo tanto, su uso y reproducción por terceros, está sujeto a la autorización expresa de la Oficina de Tecnologías y Sistemas de Información, OTSI del DNP en cumplimiento de la Ley 23 de 1982 y demás que la modifican o adicionan. Siendo así, este documento está protegido por Derechos de Autor y no puede ser copiados, ni reproducidos, ni distribuidos por personas o Entidades diferentes al DNP.

TABLA DE CONTENIDO

1. ACTORES DEL SISTEMA 4
1.1. Diagrama de Actores.....4
1.2. Descripción de Actores 4
2. MATRIZ DE TRAZABILIDAD DE REQUERIMIENTOS FUNCIONALES 7
3. ESPECIFICACIÓN HISTORIAS DE USUARIO 7
3.1. HU:001 ..... **Error! Bookmark not defined.**

1. ACTORES DEL SISTEMA

1.1. Diagrama de Actores

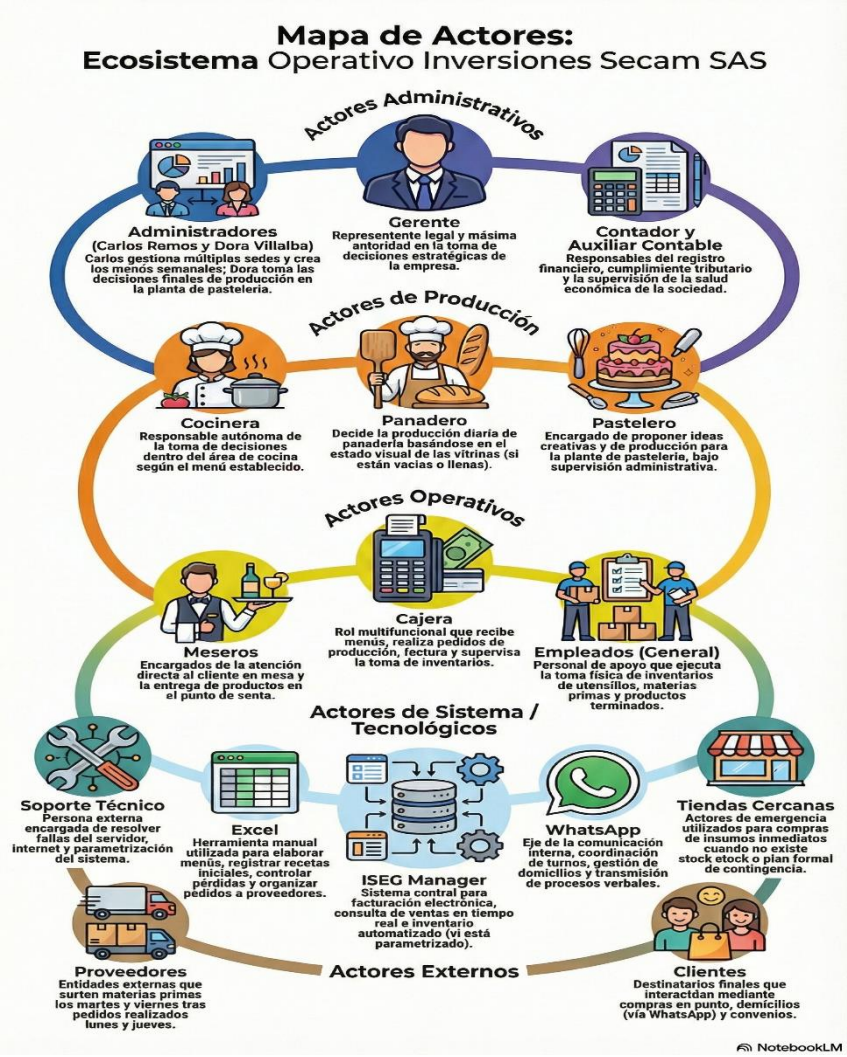

1.2. Descripción de Actores

Nombre del Actor	Descripción del Actor
GERENTE	El gerente encabeza la estructura organizacional y supervisa el funcionamiento global de la empresa, su rol en el sistema es el actor de mayor jerarquía ya que el sistema debe de proveerle información del consolidado para la toma de decisiones estratégicas

CARLOS RAMOS	Gestiona múltiples panaderías y es el encargado de elaborar el menú semanal de producción, su rol en el sistema es actuar como planificador. Actualmente interactúa con Excel para registrar menús y pedidos
DORA VILLALBA	Supervisar el área de planta y tomar la decisión final sobre que se produce en esa sección, su rol en el sistema es validar los procesos de producción
CONTADOR Y AUXILIAR CONTABLE	Gestión financiera y cumplimiento de obligaciones contables de la empresa, sus roles en el sistema son usuarios de la información de ventas y facturación generada por el software
CAJERA	Realiza los pedios necesarios para producción, supervisa la realización de los inventarios programados (lunes, martes y miércoles) y operar el punto de facturación, su rol en el sistema es de usuario principal operativo. Registra ventas en el “front” de facturación y supervisa que los productos están correctamente creados para el inventario se actualice
PANADERO	Decidir la producción diaria de panadería basándose en la observación visual de las vitrinas, su rol en el sistema es de generador de datos de producción lo que actualmente opera bajo criterios propios sin un registro formal en el sistema antes de la venta
COCINERA	Tomar decisiones autónomas sobre la producción en el área de la cocina , su rol en el sistema responsable de área de producción

PASTELERO	Propone ideas y productos para el área de planta, su rol en el sistema es de colaborador de producción
MESERO	Atención directa al cliente en el establecimiento, su rol en el sistema usuario indirecto (interactúan)
EMPLEADOS	El empleado es el responsable de la ejecución de las labores diarias bajo un esquema de autonomía técnica basada en su propio criterio, actuando simultáneamente como el actor central para la aplicación de beneficios dentro del sistema, donde se gestionan sus descuentos internos y convenios registrados
SOPORTE TECNICO EXTERNO	Actúa como el administrador técnico de la infraestructura, encargado de garantizar la continuidad operativa mediante el mantenimiento y la resolución de fallas en el servicio de internet, servidores y la parametrización del software actual
PROVEEDORES	Actúan como los receptores de pedidos externos, encargados del suministro de materias primas en los días programados (martes y viernes), cuya interacción con el sistema se realiza actualmente mediante la gestión de pedidos generados en Excel y enviados a través de canales de comunicación informales
CLIENTES	Actúan como el origen de los datos de ventas en tiempo real y los destinatarios finales de la facturación electrónica, cuya participación en el sistema se deriva de la compra de productos y la solicitud de servicios de domicilio

2. MATRIZ DE TRAZABILIDAD DE REQUERIMIENTOS FUNCIONALES

REQUERIMIENTO FUNCIONAL	ID_HU	TÍTULO_HU
RF-01 Gestión de Inventario	HU001	**Como** Administrador, **quiero** registrar el ingreso de insumos y materia prima, **para** mantener el stock actualizado automáticamente.
RF-01 Gestión de Inventario	HU002	**Como** Panadero, **quiero** descontar los ingredientes utilizados en una receta, **para** alertar sobre niveles bajos de inventario.
RF-02 Registro de Ventas	HU003	**Como Vendedor, quiero registrar las ventas diarias de productos de panadería, para generar el comprobante de pago al cliente.**
RF-03 Gestión de Pedidos	HU004	**Como Cliente, quiero realizar pedidos personalizados de pastelería en línea, para asegurar la disponibilidad del producto en una fecha específica**
RF-04 Reportes de Producción	HU005	**Como Dueño, quiero generar reportes de los productos más vendidos, para tomar decisiones sobre la producción diaria.**

3. ESPECIFICACIÓN HISTORIAS DE USUARIO

3.1. ESPECIFICACIÓN HISTORIAS DE USUARIO

[HU003] COMO Vendedor, QUIERO registrar las ventas diarias de productos de panadería, PARA generar el comprobante de pago al cliente.	
Descripción	El sistema debe proporcionar una interfaz que permita al vendedor seleccionar productos terminados del catálogo, ingresar las cantidades solicitadas por el cliente y procesar el cobro, garantizando que el stock se actualice y se emita un ticket de venta legal
Requerimiento Funcional Asociado	**RF-02** Registro de Ventas
Historias de Usuario Asociadas	**HU001** (Gestión de Inventario) y **HU005** (Reportes de Producción)
Prioridad	**Alta**: Es una función esencial para la operación diaria y la generación de ingresos del negocio
Precondiciones	1. El vendedor debe haber iniciado sesión con sus credenciales 2. Los productos deben tener asignado un precio de venta y stock inicial en el sistema

Reglas de Negocio	1. El sistema no debe permitir finalizar una venta si el valor total es igual a cero 2. Se debe calcular automáticamente el impuesto al consumo o IVA según la configuración legal vigente 3. No se permiten ventas de productos cuyo stock en el sistema sea menor a la cantidad solicitada
Criterios de Aceptación	Escenario 01 - Venta exitosa en efectivo: Dado que el vendedor ha agregado productos al carrito de compras por un total de $15.000, cuando el vendedor ingresa el monto recibido de $20.000 y presiona "Confirmar Venta", entonces el sistema debe mostrar el cambio de $5.000, imprimir el comprobante de pago y restar las unidades vendidas del inventario de productos terminados Escenario 02 - Validación de existencias: Dado que un cliente solicita 12 unidades de un producto específico, cuando el vendedor intenta ingresar esa cantidad, pero solo hay 5 unidades en stock, entonces el sistema debe mostrar una alerta de "Stock Insuficiente" y bloquear la adición de ese ítem hasta que se ajuste la cantidad
Documentos Anexos	Ver Anexo B2: Diseño del ticket de venta legal y flujo de transacciones
PROTOTIPO	
[Incluir el diseño del prototipo propuesto para la funcionalidad descrita.]	